

Dr.

歯科医師対象
2025モリタ友の会
クリニカルチャー研修会

MORITA

Dental Performance Logic based on 0 シリーズ

Essential Clinical Method

臨床が変わる!もう迷わない形成スキルアップ 4日間コース

2025.

1回目 4.26 sat. 10:00-17:00

2回目 4.27 sun. 9:00-16:00

3回目 6.14 sat. 10:00-17:00

4回目 6.15 sun. 9:00-16:00

会場 **Dental Plaza Tokyo MTC**
東京都千代田区神田駿河台4丁目3番地 新お茶の水ビルディング 4階
TEL 03-5280-9388



本セミナーは、歯科臨床のパフォーマンスを最大限に引き上げるDental Performance Logic Based on 0のコンセプトに基づき、歯科医が臨床に携わるために必要なベースを学ぶコースです。昨今IOS・マイクロスコープの普及により注目されている臨床の精度を一定以上に保つことはもちろん、その後の臨床におけるより幅広い応用力も備えることが可能となるコースです。 IDP副会長 高橋秀文

是非こんな方におすすめ

- ◎ 形成の基本的な手技を学びたい
- ◎ 診療姿勢が悪いことに不安を感じている
- ◎ 上顎の7番の遠心部分が見えなくて形成できない
- ◎ 形成中ミラーが曇ったり水がかかって見えなくなってしまう
- ◎ 隣接歯を傷つけないかハラハラする

形成評価システムを用いて
実習の評価を行います。

主な内容	1回目	■ 精密作業を行うための体の条件 ■ 完全視野を得るためのミラーテクニック ■ ハンドピースコントロール実習	3回目	■ 上顎外側性形成実習
	2回目	■ 上顎カリエス除去・内側性形成実習 ■ 下顎カリエス除去・内側性形成実習	4回目	■ 下顎外側性形成実習

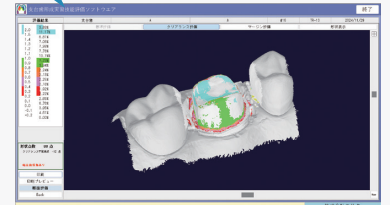

定員 8名 ※定員になり次第締め切ります。
※セミナーは開催定員に達しない場合は中止する場合がございますので予めご了承ください。
※コースの全日程にアシスタント1名ご参加いただけます。

参加費 モリタ友の会 有料会員(本人) 165,000円(税込)
スタッフ(院長が一般会員) 168,300円(税込)
未入会または無料会員 179,300円(税込)

- ※参加費には昼食代が含まれています。
- ※写真撮影、ビデオ撮影、録画等はお断りさせていただきます。
- ※台風などの天災の影響により開催を中止する場合がございます。
- 開催情報は弊社ホームページをご確認ください。
- ※参加費のお支払方法はクレジットカード決済もしくは銀行振込のどちらかをご選択いただけます。
- ※銀行振込をご選択の方は参加証送付時に振込情報等詳細をご案内いたします。
- ※4月18日(金)以降のキャンセルによる参加費の返金はいたしかねます。
- ※領収書をご入用の方はお申込み完了時のメールや参加証に記載のURL/二次元コードからダウンロードしていただけます。

申込・問合せ 株式会社モリタ 東京本社セミナー係
TEL. 03-3834-6164 FAX. 03-3834-4076
受付時間 9時~17時(土・日・祝日除く)

ご入力いただいたお申し込み情報は、モリタ個人情報収集方針に準じ厳密に取り扱いたします。
<https://www.dentalplaza.com/policy/>
友の会セミナー開催に関する注意事項は www.dental-plaza.com/rule/semi.html に掲載しております。



お申込みはこちらの二次元コードか
「モリタ セミナー」で検索して
ホームページよりお願いします。

講師



高橋 秀文先生
千葉県市原市開業
東京歯科大学卒業
Integral Dental Philosophy副会長 (IDP)
CDC歯学研究会

インストラクター



高橋恒明先生
東京都中央区開業
昭和大学歯学部卒業
Integral Dental Philosophy理事 (IDP)
日本Tip-Edge矯正研究会 (JTSD)
日本歯周病学会
日本顕微鏡歯科学会
日本顎咬合学会



高木 翼先生
東京都新宿区開業
朝日大学歯学部卒業
Integral Dental Philosophy理事 (IDP)
日本臨床歯周病学会
日本スポーツ歯科医学会

主催 モリタ友の会

PUB NO. M8058.1.2412.-/ZU